info CURIA

インフォ キュリア

品川区内の文化芸術情報紙

HPはこちら

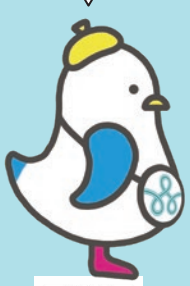

Vol.71
2025.7.11

発行・編集 公財団法人 品川文化振興事業団

ワンコイン名画座 2DAYS

きゅりあん8F 大ホール　13:00 上映

【各日】500円【当日券あり】〈全席指定〉未就学児入場不可

7/15(火)発売

賛助会員先行予約 7/7(月)10:00~7/11(金)

9/13 土　ワンコイン名画座 PERFECT DAYS（124分）

主演の役所広司が第76回カンヌ国際映画祭主演男優賞受賞。東京・渋谷を舞台にトイレの清掃員の男が送る日々の小さな揺らぎを描く。

主演：役所広司
監督：ヴィム・ヴェンダース

9/14 日　ワンコイン名画座 天外者（てんがらもん）（109分）

近代日本経済の礎となった五代友厚と、幕末から明治を駆け抜けた維新の志士との熱い青春を描く群像劇。

主演：三浦春馬
監督：田中光敏

同時開催 ロビーミニコンサート

SHINAGAWA ARTIST EXHIBITION

12:10　Tango for Every individual
15:10　映画とともに音楽をあなたに

12:10　箏のしらべ
15:00　邦楽×殺陣　ライブパフォーマンス

8/30 土・8/31 日　新作ミュージカル ディズニーくまのプーさん

7/22(火)発売

きゅりあん 大ホール
〈全席指定〉
【VIB席】9,500円 ※記念撮影特典付き前列プレミアムシート
【S席】5,500円 【A席】3,500円

開演時間	8/30(土)	8/31(日)
11:00	貸切公演	🐝
14:00	🐝	🐝
17:00	🐝	🌙

🌙…夜の森回
未就学児入場不可（公演内容に違いはございません）

※VIB席は、1歳以上のお子さまより有料、1歳未満のお子さまはひざ上での鑑賞無料（お席が必要な場合は有料）
※S席・A席は、4歳以上のお子さまより有料、4歳未満のお子さまはひざ上での鑑賞無料（お席が必要な場合は有料）

日本公演より ©2024Disney,All Rights Reserved　撮影：鈴木健太

9/22 月　もみじ寄席

8/5(火)発売　賛助会員先行予約 7/28(月)10:00~8/1(金)

スクエア荏原 ひらつかホール　18:30 開演

【一般】3,500円 【区民】3,000円
【高校生以下】1,000円 〈全席指定〉未就学児入場不可

柳家喬太郎

柳亭小痴楽

11/2 日　品川区民芸術祭2025 ドリームステージ 区民×お笑い芸人「しながわ"笑"-show-タイム!」

プロと区民の夢の共演!!1部では区民が講師の芸人と一緒に作り上げたネタをステージで披露、2部では錦鯉が所属するソニー・ミュージックアーティスツの実力派芸人による爆笑お笑いライブを開催!

8/19(火)発売　賛助会員先行予約 8/12(火)10:00~8/15(金)

きゅりあん 大ホール　15:00 開演

【一般】1,500円 【高校生以下】1,000円 〈全席指定〉3歳以上入場可

MC：錦鯉
出演：品川区民、や団、マツモトクラブ、もじゃ、ヒロ・オクムラ、スタミナパン、がっつきたいか、ダンシングヒーロー、高校ズ、みちがえる、オカネモ、まじん、スピーディーハンター

［第一部］区民×芸人が共演する漫才やコントなど
［第二部］錦鯉ほか、実力派芸人によるネタ披露

令和7年度 賛助会員 募集中

当事業団の事業目的に賛同し、活動を応援していただくサポーターを募集しています。4月からWEBでの入会が始まりました。

賛助会員先行予約　会員特典の一つとして、当事業団で主催・共催する公演のチケット先行予約を受付けます。
● 公演毎にお一人様2枚まで ● WEB賛助会員のみ座席指定可 ● 一部対象外の公演があります　詳細はこちら▶

◀チケット購入方法は最終面へ

夏休みから
芸術の秋に向けて

誰でも気軽に参加できる体験型アートイベントを一挙ご紹介!

9/13(土)▶9/14(日) 品川アーティスト展2025 ワークショップ

品川アーティスト展は、品川区民芸術祭のアートイベント。本格アートとの出会いや、アーティストとふれあう機会を創出しています。

SHINAGAWA ARTIST EXHIBITION

9/13(土) 重ねるガラス絵
9/14(日) ステンドグラス作り

時間　両日13:00~15:00
事前予約制（4歳以上 各日定員16名）

会場　三菱鉛筆「O-i STUDIO(オーイ スタジオ)」（東大井 5-22-5）

参加費　〈13日〉ガラス絵　1,000円
〈14日〉ステンドグラス　1,500円

講師　吉井こころ ガラス造形作家

2枚のガラスに直接、色鉛筆で絵を描くガラスアートやカラフルで大小さまざまな形のガラスのパーツを好きな場所に配置するステンドグラスを作ります。

朗読劇&三味線体験　無料

時間　両日14:00~16:30（発表時間含む）
事前予約制
（小学生以上 各日定員10名）

会場　きゅりあん7Fリハーサル室、〈発表〉8F大ホールホワイエ

講師　杵屋栄桜 三味線奏者

日本昔話の「桃太郎」を題材とした朗読のワークショップ。三味線にも触れてもらいながら、最後はミニステージで発表を行います。

予約方法　8/7(木) 10時より メールで受付開始（先着順）　詳細は下記特設ページをチェック!

イベント開催中は他にも予約不要のワークショップ・アート体験も多数実施!!

会場　きゅりあん7Fイベントホール

- オリジナルアート封筒作り　無料
- ビー玉のお花のアレンジメント作り
- ファルファーレビーズで作るアクセサリー
- 色紙に自分の名前を書いてみましょう　など
- 手染め体験!オリジナルのコースター
- 布で遊ぼう・お手玉ホットパッド
- ガラスのアクセサリー作り

お問合せ　品川文化振興事業団 企画・振興係　☎03-5479-4112

詳細はイベント特設HPで▶

品川文化振興事業団アウトリーチ企画
品川区立障害児者総合支援施設（ぐるっぽ）

8/16(土) ミニコンサート&楽器制作・演奏体験

無料　事前予約制

東京の木材を使って楽器を手作りしプロのサックスカルテット・ミニコンサートに参加してみませんか。昨年の品川アーティスト展で好評を博した楽器作りワークショップが戸越の材木屋(株)池田元一商店とのコラボで再登場!

時間　10:00~12:00

講師　シエルサクソフォンカルテット

予約方法　下記受付期間中にメールまたは電話
〈受付期間〉7/14(月)~8/8(金)
※先着30名

会場・お問合せ　品川区立障害児者総合支援施設「ぐるっぽ」地域活動支援センター(品川区南品川3-7-7)
☎03-6712-4406(平日 9:00~17:00)
✉ moushikomi@fukueikai.or.jp

特集記事　夏のワークショップ・体験特集

7~8月に区内で行われる様々なワークショップや体験会をご紹介します。

ギターアンサンブル(合奏)を体験しよう　無料

日時　8/2(土)・8/9(土)・8/16(土)
18:30~20:30　[全3回]

会場　こみゅにてぃぷらざ八潮 音楽室（八潮 5-9-11）

対象　16歳以上でクラシックギターをお持ちの方

主催・申込方法
電話、またはメールで
品川ギターアンサンブルまで
☎090-2936-1244（福田）
✉guitar_0523@yahoo.co.jp

ジュニアオーケストラ体験講座2025

日時　7/26(土)・7/27(日)・8/7(木)・8/8(金)・8/11(月祝)　12:30~16:00　[全5回]

会場　五反田文化センター（西五反田6-5-1）

受講料　7,000円　※楽器貸出制度有り

対象　小学4年生~高校3年生　70名（抽選）

講師　長田雅人　ほかプロ奏者など各回二十数名

曲目　初級:カルメン前奏曲
中上級:ブラームス交響曲第1番第4楽章

内容　楽器体験・合奏体験・指揮者体験・成果発表演奏会

運営　品川ジュニアフィルハーモニーオーケストラ

詳細・申込方法　ホームページから▶ bit.ly/r7taiken

8/16(土) エコル キャンドルナイト お箏ミニコンサート

無料　来場は申込不要／年齢制限無し

時間　18:00~18:45

会場　エコルとごし（品川区豊町2-1-30）

演奏　箏合奏団〈絹の会〉

※箏の演奏体験はありません。

ランタン作りワークショップは事前申込制です。詳細はエコルとごしのホームページをご確認ください。
https://ecoru-togoshi.jp/event/workshop/17497/

ワークショップに参加しませんか?

品川文化振興事業団では文化芸術に触れる身近な機会をより多くの方に提供するため、随時出前型ワークショップを企画しています。

会場提供等のお問合せ
企画・振興係 ☎03-5479-4112

スクエア荏原

スクエア荏原 一部施設の貸し出し休止のお知らせ

照明設備のLED化・音響設備などの工事のため、下記の施設で貸し出しを休止します。

※休止期間は変更する場合がありますので最新情報はホームページでご確認ください。

ひらつかホール	令和7年12月1日～令和8年3月31日	イベントホール・大会議室・中会議室	令和7年12月1日～令和8年2月28日

8/7 木 スクエア荏原 ミニコンサート「イタリアの名歌手たちと楽しむ名曲」

入場無料

時間 11:30～12:30（開場11:00）
会場 ひらつかホール 1F ホワイエ
協力 品川フィルハーモニー・アンサンブル

※ご入場は100名まで（当日先着順）
※イス席は50席程度
※伴奏は電子ピアノ

渡邉麻子（ソプラノ）

パオロ・イングラショッタ（バリトン）

河村逸平（伴奏／解説）

スクエア荏原 ホール演奏体験会

コンサートグランドピアノ（Steinway&sons D274）の豊かな響きを体感していただくため、観客の入らないひらつかホールで演奏できる体験会を不定期で行っています。

日時 次回の開催が決まり次第、ホームページや公式Xでお知らせします。

料金 区内在住・在勤・在学の方……2,500円/1時間
上記以外の方……3,000円/1時間

お問合せ ☎03-5788-5321（平日9:00～17:00）
X（旧 Twitter） @SquareEbara
ホームページ▶

○美術館

「大崎駅」徒歩2分。本格的な展覧会も開催可能な、アクセスのよい展示スペースです。

床面積 約365㎡
開館時間 10:00～18:30（木曜休館）
使用単位 6日間 ※原則として（金）～（水）
料金（6日間） 区民216,000円
区外324,000円 詳細はこちら▶

令和7年（2025年）4月1日使用分から、付帯設備料金が変更になりました。

- 展示台 200円→250円
- アクリルケース付き展示台A 500円→600円
- 映像システム 1,000円→1,500円
- スペースプレーヤー（スポットライト型プロジェクター）1,000円→2,500円

8/9 土 ▸ 8/20 水 デジタル版画展2025

入場無料 8/14（木）休館日

写真、絵画、線画などをパソコンに取り込み、画像編集ソフトを使って作成したアート作品や、空間全体を作品として体験できるインスタレーションを展示します。

時間 10:00～18:00（最終日は16:00まで）
共催 デジタル版画協会

○美術館夏休み講座「デジタル版画って何？」

無料

デジタル版画やデジタルプリントをテーマにした講座です。
参加者が持参した作品の講評、デジタル版画展に展示されている作品のギャラリーツアーも行います。

8/10 日・8/17 日 子どもむけ講座

※4歳～小学生

作品の制作過程紹介、フォトショップの簡単な使用方法をレクチャーします。

講 鈴木朝潮（デジタル版画家）、デジタル版画協会会員

8/16 土 大人むけ講座

※中学生以上～

デジタルプリントの最新事情についてご紹介します。

講 鈴木朝潮（デジタル版画家）、デジタル版画協会会員、株式会社北辰（デジタル版画作品出力シートの製造）代表取締役 萬本 浩也

※各回とも会場でソフトを使用した作品制作体験は行いません。

会場 ○美術館（大崎1-6-2 大崎ニューシティ2号館2階）
時間 13:00～15:00
対象 区内在住・在勤・在学の方、各回20名（先着／キャンセル待ちあり）

申込方法 ○美術館HP申込フォーム 7/1（火）～（先着順）
https://www.shinagawa-culture.or.jp/o-art/

後援事業

応援！品川の文化芸術

品川文化振興事業団が後援をしている事業を紹介します。
※事業に関する問い合わせは主催者までお願いします。

6/1 日 ▸ 8/31 日 天王洲アートフェスティバル2025 天王洲アイル駅周辺

入場無料

内容：運河沿い建築物、駅通路、公開空地に壁面アートや立体アートなどを展示し、日本の文化や地域の魅力を世界に発信します。水辺とアートのまち天王洲を、初めて訪れる方にも楽しんでいただけるイベントです。
主催：天王洲アートフェスティバル2025実行委員会/一般社団法人 天王洲・キャナルサイド活性化協会
詳細はこちら▶ https://tennoz-art-festival.com/

7/23 水 ▸ 7/31 木 しながわ文化祭 ART!アート!あーと!2025 六行会ホール

入場無料

10:30～17:00 16:30最終入場

中学校の課外活動の一環として13校が参加し、部活動の作品やパフォーマンスを披露します。

- 作品展示：美術部・書道部・アートクラフト部・鉄道研究部・総合ものづくり部・特別支援学級（予定）
- パフォーマンス：吹奏楽部・演劇部・ダンス部・茶道部（予定）

詳細はこちら▶ SHINAGAWA_BUNKASAI

出演：品川区立中学校・義務教育学校
主催：しながわ文化祭ART!アート!あーと!2025実行委員会/一般財団法人 六行会
rhall@rikkoukai.com https://rikkoukai.com

7/26 土 第33回神明雅楽「七夕の歌宴」 宮中七夕行事【乞巧奠】より 下神明天祖神社「榧前の庭」（二葉1-3-24） 18:00～19:30

入場無料

演目：和歌披講「神木」、朗詠「嘉辰」、舞楽 右方「長保楽」右方「還城楽」
解説：〈披講・朗詠〉青柳隆志、〈和歌〉兼築信行
主催・演奏：雅楽道友会
雨天順延 7/27（日）18:00

詳細はこちら▶ https://gagaku.com/

公募した七夕の和歌を披講します 提出先：下神明天祖神社

近隣の区民を中心に、提出された和歌を、和歌・披講の講師が選定し、乞巧奠にて詠み上げられます。

8/12 火 万博オペラ音楽祭 大阪万博 EXPO2025 フェスティバル・ステーションステージ

入場無料

15:00 開演

内容：中尾清一郎氏（佐賀新聞代表取締役社長）と茂木健一郎氏（脳科学者）。オペラを愛する二人による対談。
主催：品川フィルハーモニーアンサンブル
septokyo.since2010@gmail.com

詳細はこちら▶ https://teket.jp/5595/50346

メイプルカルチャーセンター 7月期おすすめ講座

受 受講料　教 教材費　講 講師
※受講料・教材費は税込金額です。

ONEDAY講座

7/19 土
ハーブの女王！ローズの蒸留
手作りローズウォーターで優雅な毎日を
10:00～12:00　全1回
受 2,420円　教 1,650円
講 横関 保子（AEAJ認定アロマセラピスト）

8/10 日
実験も体験できる
親子で楽しむ アロマストーンドーナツ2個作り
13:30～15:30　全1回 ※親子6組12名
受 2,090円　教 3,740円
講 海老原 弥代（アロマストーン講師）

9/7 日
細胞活性化！こころとからだのセルフケア
マインドフルネス呼吸法
13:30～15:30　全1回
受 2,420円　教 1,100円
講 島津 七与（ハンドビューティーコンサルタント）

9/20 土
フレッシュフラワーからドライフラワーへ
秋のリース
13:30～15:30　全1回
受 2,090円　教 4,730円
講 佐々木 須磨子（英国国家検定フローリスト上級資格）

申込・お問合せ　☎ 03-3774-5050

講座の最新情報は ホームページで▶
https://www.shinagawa-culture.or.jp/maple

※本紙の発行日より前に満員になっている場合もございます。
※途中入会についてはお問合せください。
※掲載写真の一部はイメージです。

公演チケット購入方法

【ご利用は事業団ホームページより】　ここをクリック！
しながわぶんか　検索 ▶ チケットを購入する

- ●発売初日は1人6枚まで　●電話予約は座席を選択できません
- ●本紙の発行日にチケットが売り切れている場合もございます　●区民料金の対象は品川区在住・在勤・在学の方です
- ●公演の内容等が変更になる場合がございますので、最新情報はホームページでご確認ください

窓口
区内共通商品券利用可　※支払方法は現金・カード（スクエアはカード不可）

購入窓口	販売時間	休館日	お問合せ
きゅりあん 2階受付	10:00～20:00	年末年始	☎5479-4140（大井町駅前）
スクエア荏原	10:00～20:00	年末年始	☎5788-5321（荏原4-5-28）
メイプル カルチャーセンター	月～土 10:00～20:00 日・祝 10:00～16:00	第4日曜日 年末年始	☎3774-5050（西大井駅前）
O美術館	10:00～18:00	木曜日 年末年始	☎3495-4040（大崎ニューシティ2号館2階）

電話
☎03-5479-4140　チケットセンターCURIA 10:00～20:00

支払方法	チケット受取	手数料	期限など
左記窓口（4カ所）	窓口（4カ所）	なし	支払い・引き取りは予約日を含め7日以内
セブン-イレブン	セブン-イレブン	支払い／1件につき189円 発　券／1枚につき127円	支払い・引き取りは予約日を含め7日以内
銀行振込 ※振込手数料はご負担ください	郵送	簡易書留料／460円	支払いは予約日を含め7日以内
現金書留			

WEB
24時間受付　発売初日は10:00から

支払方法	チケット受取	手数料	期限など
左記窓口（4カ所）	窓口（4カ所）	なし	支払い・引き取りは予約日を含め7日以内
セブン-イレブン	セブン-イレブン	支払い／1件につき189円 発　券／1枚につき127円	
クレジットカード	窓口（4カ所）	なし	引き取りは公演当日まで
	セブン-イレブン	発　券／1枚につき127円	

最新情報はこちらから

Facebook　(旧 Twitter)　メールマガジン登録　YouTube　しなーと Instagram

＼フォローしてーと！／

当事業団が行っているアート活動応援のPRマスコットです。

施設案内

品川文化振興事業団は、皆様の文化・コミュニティの活動拠点としてご利用いただける、下記5つの施設を管理運営しています。

きゅりあん 品川区立総合区民会館
JR京浜東北線・東急大井町線・りんかい線「大井町駅」徒歩約2分
〒140-0011
品川区東大井5-18-1
☎ 03-5479-4100
開館時間
9:00～21:30
（受付は20:00まで）
休館日　年末年始

スクエア荏原 品川区立荏原平塚総合区民会館
東急目黒線「武蔵小山駅」・東急池上線「戸越銀座駅」「荏原中延駅」徒歩10分
〒142-0063 品川区荏原4-5-28
☎ 03-5788-5321
開館時間
9:00～21:30
（受付は20:00まで）
休館日　年末年始

メイプル カルチャーセンター
JR横須賀線・湘南新宿ライン「西大井駅」徒歩1分
〒140-0015
品川区西大井1-4-25 4階（受付）・5階
☎ 03-3774-5050
開館時間
月～土 9:00～20:00
日・祝 9:00～16:00
休館日　第4日曜・年末年始

O美術館
JR山手線・湘南新宿ライン・埼京線・りんかい線「大崎駅」（北改札口・東口）徒歩2分
〒141-0032 品川区大崎1-6-2
大崎ニューシティ2号館2階
☎ 03-3495-4040
開館時間　10:00～18:30
（入館は18:00まで）
※展示によって時間が異なります。
休館日　木曜日・年末年始

品川区民ギャラリー
JR京浜東北線・東急大井町線・りんかい線「大井町駅」徒歩2分
〒140-0014 品川区大井1-3-6
イトーヨーカドー大井町店8階
☎ 03-3774-5151
開館時間　10:00～20:00
（入場は19:30まで）
※展示によって時間が異なります。
休館日　火曜日・年末年始

<インフォ・キュリア>
100,000部 奇数月11日発行（9月は1日発行）新聞折込・区内施設配架　本紙で記載している料金はすべて税込み価格です。

次号 9月1日（月）発行予定

広告

広告

掲載広告についてのお問合せは広告主までお願いします。